Aufgabe der Woche #3

Diesmal ist es eine Hermsdorfnachlese. In der Partie gegen den Weidaer Pascal Besancon kam es zu folgender Stellung. Wie gewinnt Schwarz am schnellsten?

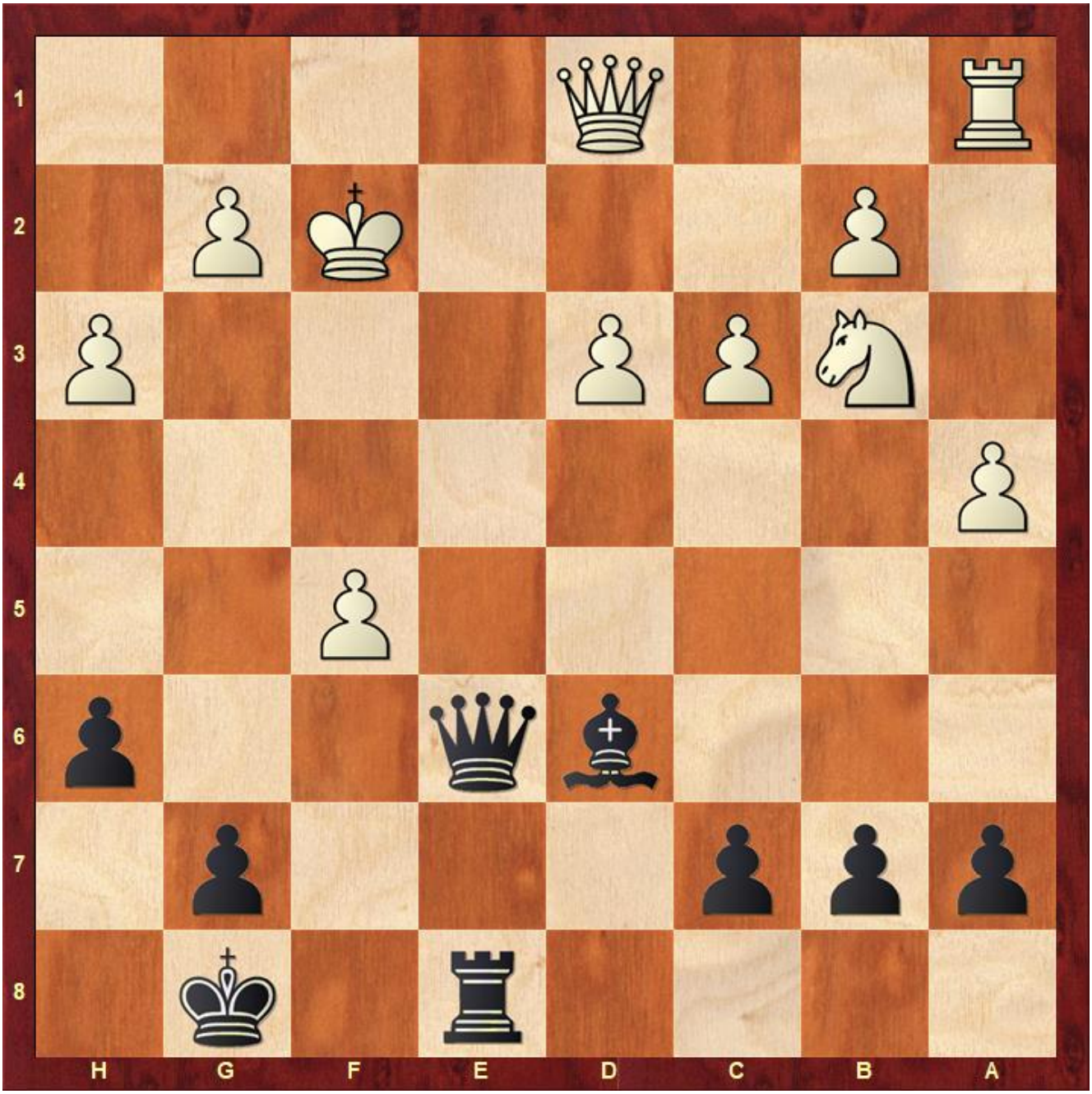

Schwarz am Zug – schnellster Gewinn gesucht

Lösung Aufgabe #2: 1. Lh7+ Kh8 2. Lg8! mit folgendem Matt. Hier ist der zweite Zug die eigentliche Leistung.