Partievorbereitung – Amateurlevel

Im vergangenen Jahr hat uns die Entwicklung von Toni Lutz viel Freude gemacht. In diversen Turnieren durfte ich ihn begleiten und auf kommende Partien vorbereiten. Außerdem habe ich selbst seit langer Zeit einmal wieder zwei Open-Turniere mitgespielt – in München und in Krauschwitz. Auch dabei spielte das Thema Partievorbereitung eine Rolle. Ich habe Lust bekommen etwas dazu niederzuschreiben, gerne köpnnt ihr eure Meinung dazu in den Kommentaren ergänzen.

Wichtig für eine effektive Partievorbereitung ist natürlich, dass man zwischen Bekanntwerden der Auslosung und Partiebeginn genügend Zeit hat. Wenn die Zeit knapp ist, ist es nur eine mantale Beruhigung, wenn man weiß, was auf einen zu kommen kann. Eventuell kann man nocheinmal kurz sein Repertoire rekapitulieren.

Partievorbereitung mit mehr Zeit

Wenn man den Namen seines Gegners kennt kann man in einer möglichst aktuellen Datenbank nachsehen, ob man Partien von ihm findet. Ich nutze das schon etwas ältere Chessbase 14 mit der aktuellen Onlinedatenbank:

Ehrig,L	1671	B33	**1-0**	2021	1.e4 c5 2.♘f3 e6 3.d4 cxd4 4.♘xd4..
Rost,D	1715	B33	**0-1**	2020	1.e4 c5 2.♘f3 ♘c6 3.d4 cxd4 4.♘xd..
Sidletskyi,I	2152	B36	**½-½**	2023-Jun-3	1.e4 c5 2.♘f3 ♘c6 3.d4 cxd4 4.♘xd..
Fruth,D	1706	B38	**1-0**	2020	1.e4 c5 2.♘f3 g6 3.d4 cxd4 4.♘xd4..
Reichmann,F	1976	B38	**1-0**	2023-Mai-28	1.e4 c5 2.♘f3 ♘c6 3.d4 cxd4 4.♘xd..
Reichmann,F	1725	B38	**0-1**	2019	1.e4 c5 2.♘f3 ♘c6 3.d4 cxd4 4.♘xd..
Schaefer,K	1742	B38	**1-0**	2020	1.e4 c5 2.♘f3 ♘c6 3.d4 cxd4 4.♘xd..
Riesner,D	2114	B49	**0-1**	2020	1.e4 c5 2.♘f3 e6 3.d4 cxd4 4.♘xd..
Petrovskiy,V	2417	B51	**0-1**	2023-Mai-31	1.e4 c5 2.♘f3 d6 3.♗b5+ ♘d7 4.0-..
Bosselmann,T	2061	B55	**1-0**	2022-Okt-2	1.e4 c5 2.♘f3 d6 3.d4 cxd4 4.♘xd4..
Wall,V	1585	B60	**1-0**	2020	1.e4 c5 2.♘f3 ♘c6 3.d4 cxd4 4.♘xd..
Mieck,J	1962	B81	**1-0**	2022-Dez-28	1.e4 c5 2.♘f3 d6 3.d4 cxd4 4.♘xd4..
Bashirov,K	2197	B90	**1-0**	2023-Mai-30	1.e4 c5 2.♘f3 d6 3.d4 cxd4 4.♘xd4..
Wachinger,N	2360	B90	**0-1**	2021	1.e4 c5 2.♘f3 d6 3.d4 cxd4 4.♘xd4..
Danninger,H	1749	C05	**1-0**	2021	1.e4 e6 2.d4 d5 3.♘d2 ♘f6 4.e5 ♘f..
Tomasjan,S	1687	C10	**1-0**	2021	1.e4 e6 2.d4 d5 3.♘d2 dxe4 4.♘xe..
Angermaier,G	1952	C15	**½-½**	2019	1.e4 e6 2.d4 d5 3.♘c3 ♗b4 4.♘ge2..
Sondermann,D	1733	C18	**0-1**	2020	1.e4 e6 2.d4 d5 3.♘c3 ♗b4 4.e5 ♘..
Bashylin,S	2021	C41	**1-0**	2020	1.e4 e5 2.♘f3 d6 3.d4 exd4 4.♘xd..
Albert,G	1684	C42	**0-1**	2020	1.e4 e5 2.♘f3 ♘f6 3.♘xe5 ♘xe4 4...
Albert,G	1667	C42	**1-0**	2020	1.e4 e5 2.♘f3 ♘f6 3.♘xe5 ♘xe4 4...
Weber,M	1574	C42	**1-0**	2020	1.e4 e5 2.♘f3 ♘f6 3.♘xe5 d6 4.♘f..
Hecht,J	1726	C43	**½-½**	2019	1.e4 e5 2.♘f3 ♘f6 3.d4 ♘xe4 4.♗d..
Schulz,B	1650	C66	**1-0**	2020	1.e4 e5 2.♘f3 ♘c6 3.♗b5 d6 4.d4..
Hoeffer,D	2326	C68	**½-½**	2022-Dez-30	1.e4 e5 2.♘f3 ♘c6 3.♗b5 a6 4.♗xc..
Schneider,J	2323	C68	**0-1**	2022-Okt-1	1.e4 e5 2.♘f3 ♘c6 3.♗b5 a6 4.♗xc..
Haubold,S	2039	C84	**1-0**	2022-Okt-3	1.e4 e5 2.♘f3 ♘c6 3.♗b5 a6 4.♗a4..
Rempe,J	2026	C84	**½-½**	2021	1.e4 e5 2.♘f3 ♘c6 3.♗b5 a6 4.♗a4..
Breitkopf Laza..	1659	C87	**1-0**	2019	1.e4 e5 2.♘f3 ♘c6 3.♗b5 a6 4.♗a4..
Rempe,J	1710	C88	**½-½**	2020	1.e4 e5 2.♘f3 ♘c6 3.♗b5 a6 4.♗a4..
Hess,J	1889	C91	**½-½**	2019	1.e4 e5 2.♘f3 ♘c6 3.♗b5 a6 4.♗a4..

Der ausgewählte Spieler spielt mit Weiß zuverlässig 1. e4 .., Dann sucht man nach Schnittmengen mit dem eigenen Repertoire oder nach Auffälligkeiten. Man muss außerdem darauf achten wie aktuell die Partien sind und aus welchem Format (Blitz, Schnell oder Normal) sie stammen. Ich hatte zweimal Glück mit sehr speziellen, Varianten die ich vorbereitet hatte.

Der Gegner spielt in allen

Weißpartien 1. f4 ..

In München spielte ich gegen einen Gegner, der in allen verfügbaren Weißpartien mit 1. f4 eröffnet hatte. Ich stand vor der Wahl das Froms-Gambit auszupacken oder mir etwas Seriöseres anzusehen. Die Partienliste enthielt eine Partie mit dem Froms-Gambit, die mein Gegner gewonnen hatte. Ein sehr gutes Kriterium. Es erhöht die Chance, dass die Variante wiederholt wird. Außerdem spiele ich eh lieber als Angreifer. In Youtube fand ich folgendes Video, das ich zur Vorbereitung nutzte:

Das Video stellt die seriöse Variante und die Gambit-Variante gegenüber.
Natürlich schaute ich mir die Variante mithilfe der Engine an und bereitete eine Abweichung im 10. Zug vor, in der Hoffnung, dass mein Gegner weiter Schema F spielt. Das klappte eigentlich ganz gut nur konnte ich mich dann in der Partie nicht mehr richtig an die Vorbereitung erinnern. Ich wollte ab dem 14. Zug f5 spielen, glaubte aber, dass der Zug laut Vorbereitung nicht gut wäre und spielte etwas Anderes. Zum Schluss hatte ich Glück.

Klickt auf einen Zug dann erhltet ihr ein Brett zum Nachspielen.

Spekulation auf eine Variante

In Krauschwitz hatte ich einen Gegner, bei dem ich fast sicher sein konnte, das Spanisch aufs Brett kommt. Ich fand eine Partie gegen das Jänisch-Gambit, die er zwar Gewann, wo sein Gegner aber nicht die kritische Variante gespielt hat. Also wurde am Abend die Jänisch-Variante gebüffelt. Alles Weitere steht in der Notation:

Nach der Partie fragte mich mein junger Gegner, was ich auf 1. d4 .. geantwortet hätte. Er kannte nämlich meinen Lichess-Account und meinte da eine Schwäche ausgemacht zu haben.

Beinahe wäre die ganze Vorbereitung für die Katz gewesen.

Vorbereitungsturnier in Hermsdorf

Am Wochende fährt eine Markneukirchner Delegation nach Hermsdorf um sich mit fünf Partien auf die neue Saison vorzubereiten. Luisa Woywode, Toni Lutz, Nils Adler, Lennard Schauer und als Betreuer und Trainer Burkhard Atze wollen den Rost der Ferien aus den grauen Zellen herausspielen. Zum letzten Mal spielten wir 2019 dort, damals konnte besonders Reinhard Atze gut abschneiden (Bericht). Auch 2018, damals noch in einem anderen Spiellokal, waren die Neikirnger in Hermsdorf erfolgreich (Bericht).

Dieses Mal wird mit Bonusbedenkzeit gespielt, was besonders Burkhard entgegenkommt (Ausschreibung). Das Spiellokal ist das schöne Rathaus von Hermsdorf, in dem das Turnier schon 2019 stattfand.

Rathaus Hermsdorf (Autor: Michael Sander, Wikipedia, GNU-Lizenz für freie Dokumentation)
Je nach Zeit und Erfolg werde ich versuchen hier zu berichten.

Stadtmeisterschaft Markneukirchen 2023/2024

Auch in dieser Saison richtet der SV Markneukirchen wieder eine Stadtmeisterschaft für aktive und nichtaktive Schachspieler aus. Spieltag ist, beginnend vom 28.9.23, jeweils der letzte Donnerstag im Monat. Im Dezember findet keine Runde statt und im März ist es der vorletzte Donnerstag, da am letzten Donnerstag unser Osterblitzturnier stattfindet.

Ausschreibung-MSM-2324Herunterladen

Versammlung zum Saisonstart

Alle Jahre wieder treffen wir uns am Donnerstag vor Schulbeginn um zum Saisonstart den Terminkalender zu beschließen, die Aufstellungen der ersten und zweiten Mannschaft festzulegen und den Finanzbericht anzuhören.

Folgender Terminplan wurde beschlossen:

Teminplan2324GesamtHerunterladen
Für alle, denen dieser Terminplan zu unübersichtlich ist, habe ich noch einen Nachwuchs- und einen Erwachsenen Terminplan erstellt.

Teminplan2324NachwuchsHerunterladen
Teminplan2324ErwachseneHerunterladen

Bergfest beim Münchener Pfingst-Open

Burkhard liegt mit 3/5 etwas unter seinem Setzlistenplatz, was der Wertung geschuldet ist. Aktuell ist er leicht im ELO-Plus und könnte eigentlich zufrieden sein, wenn er nicht so viele Chancen verpasst hätte. Die zweite Partie gestern war ein auf und ab. In der Eröffnung griff Burkhard fehl und musste einige bange Momente überstehen bevor sich das Blatt komplett wendete. Als der Gegner aus Verzweiflung eine Qualität opferte nahm Burkhard ad hoc wieder, anstatt den Sack komplett zuzumachen. Kurz danach glaubte er eine Gewinn-Taktik zu

haben, verlor aber die Qualität und landete in einem Turmendspiel mit Minus-Bauern, welches er aber zum Glück Remis halten konnte.

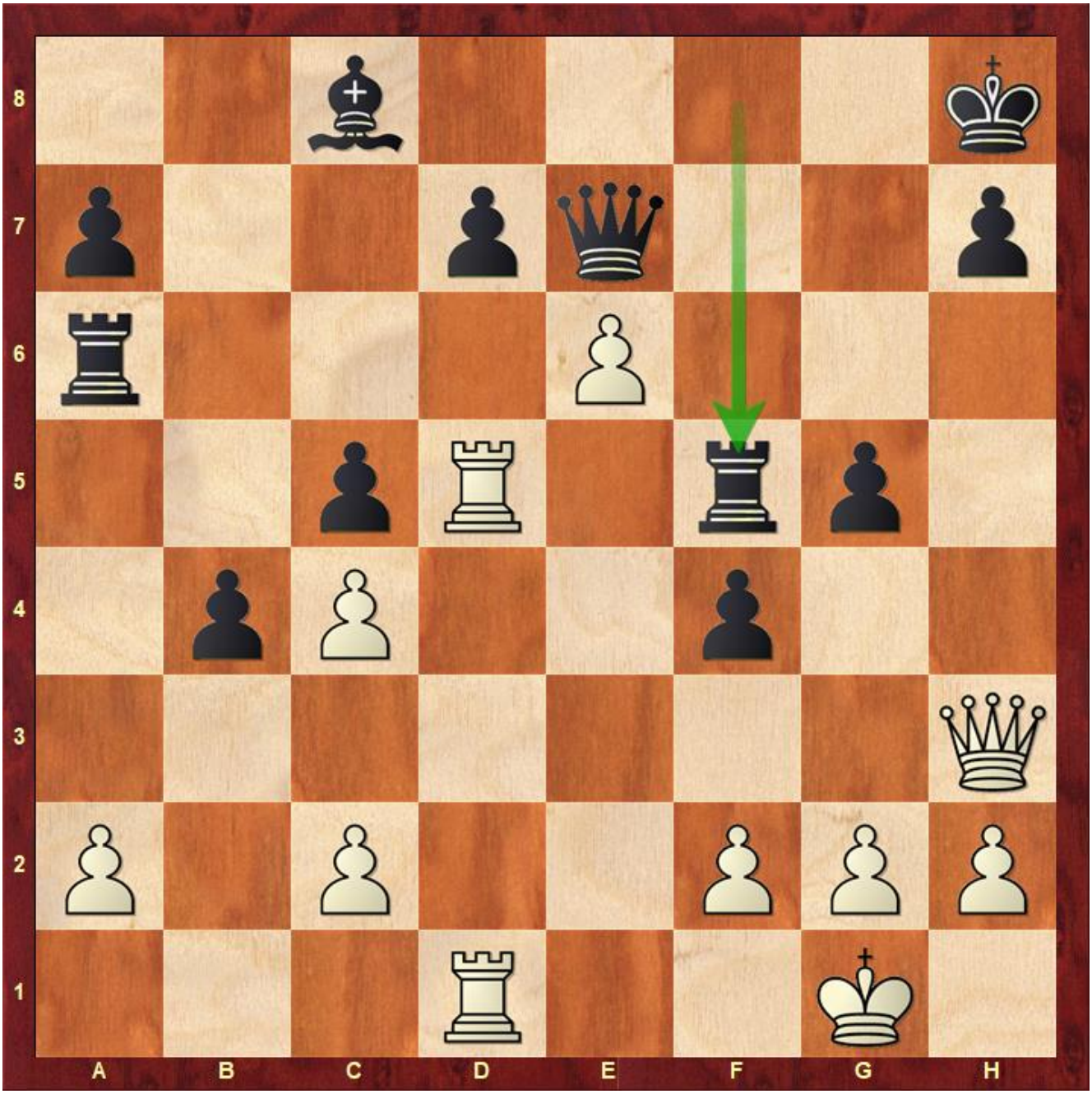

Was ist viel besser als das gespielte Dxf5?

-

Marc Lang – Master of Partieübertragung

-

Turnierdirektor Soham Das und Hauptschiedsrichter Luis Blasco de la Cruz

-

Links vorn im schwarzen Hemd Alexey Sarana

-

Alexander Motylev

-

  Spieler des A-Opens an den DGT-Brettern

[Stand A-Open] [Stand B-Turnier]

Zwischenbericht aus München

Gestern musste der Computer zeigen, warum Burkhard verloren hat. Nach der Eröffnung fühlte er sich auf Siegkurs, verbaute dann aber seinem Springer den Rückzug. Taktisch wäre das alles noch gegangen aber ein über 50-jähriger Schachpatzer ist halt kein Computer. Nasenbluten im ungünstigsten Moment taten ein übriges. In der Nacht zeigte Stockfish dann wie es gegangen wäre.

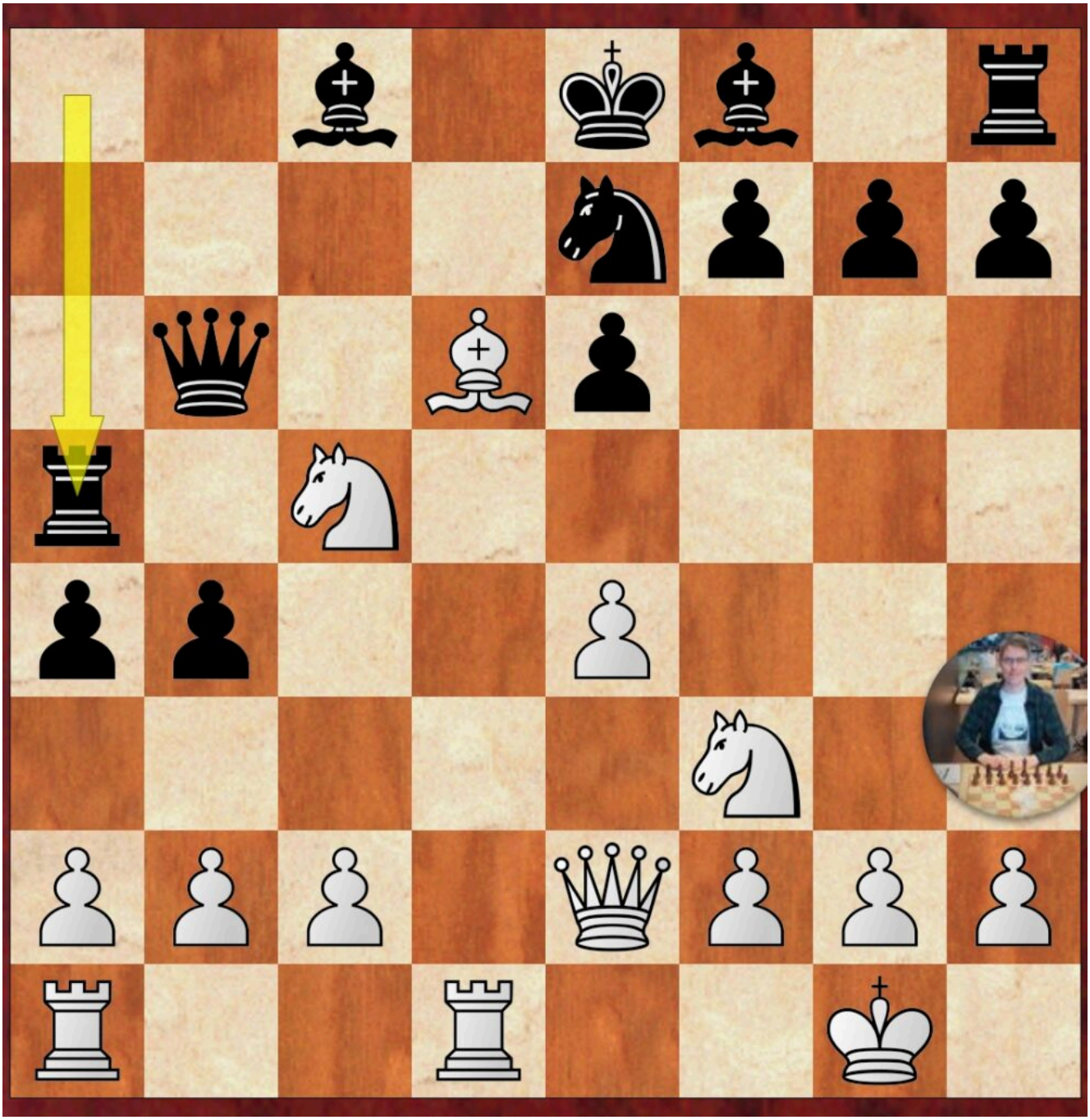

Burkhard entkorkte Dd3, findet ihr Besseres?

Erst auf dem Weg zum Spiellokal ca. 1,5 Stunden vor Rundenstart war die Auslosung für die vierte Runde verfügbar. Eine 12-jährige Nachwuchshoffnung, die schon bei zwei Deutschen Meisterschaften teilgenommen hat, wollte Burkhard das Leben schwer machen.

Diesmal passten aber Burkhards Berechnungen und der Jugendliche fand nicht die besten Fortsetzungen. So ist Burkhard mit 2,5 aus 4 ganz ordentlich im Rennen.

Der schwarze Vorteil ist offensichtlich. Was ist die stärkste Fortsetzung.
Leider bleibt die Organisation ein Dauerthema.

https://chess-results.com/tnr738555.aspx?lan=0&art=2&rd=4

Münchener Impressionen

Burkhard Atze spielt beim 1. Münchener Pfingst-Open im B-Turnier mit. Das Turnier startete aus organisatorischer Sicht – freundlich gesagt – holprig, mehr dazu in der Turniernachbetrachtung. Rein schachlich liefen die ersten beiden Runden normal bis gut. Nach einem Pflichtsieg gegen einen Spieler, der sein erstes Turnier absolvierte, folgte ein glückliches Remis an Brett 2 gegen den Dritten der Setzliste.

Rangliste

Ergebniskarte Burkhard

Handys und Taschen müssen draußen bleiben

Meine Begeisterung hält sich in Grenzen

Blind-Simultan-Weltrekordler Marc Lang als Türsteher

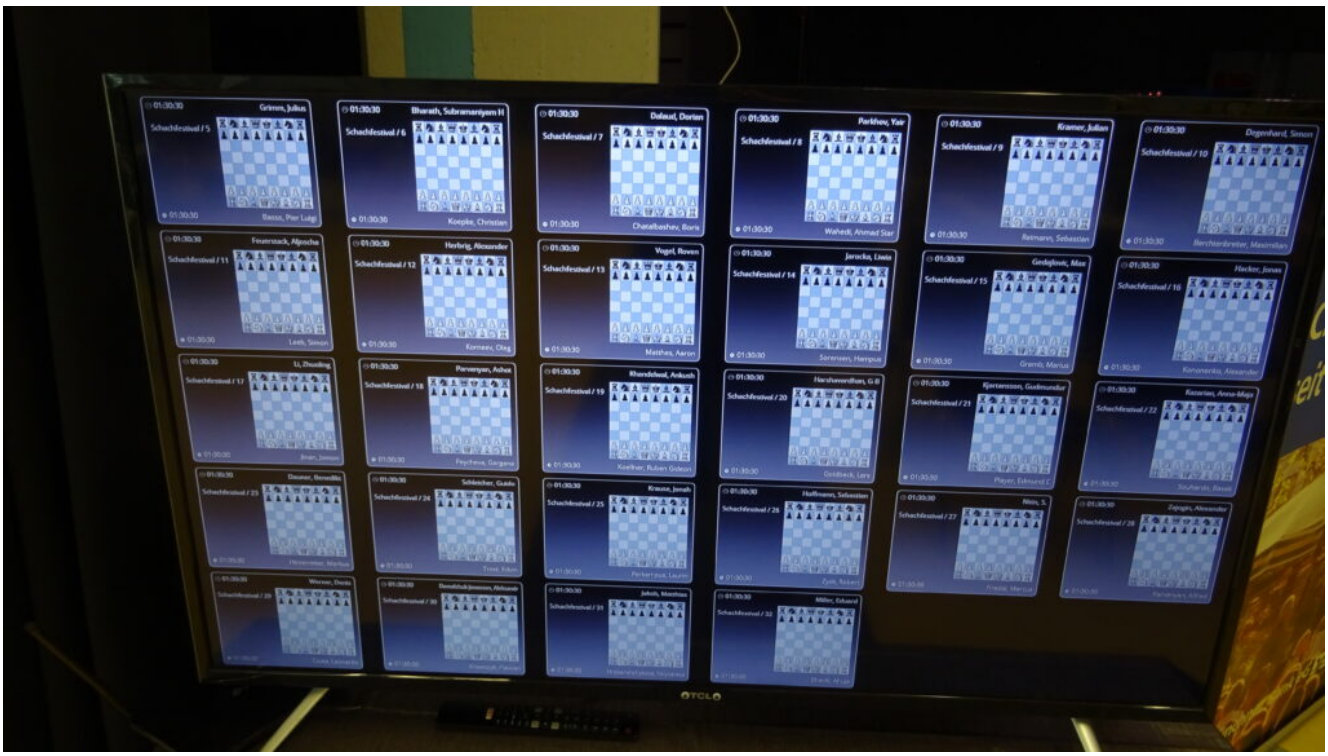

Die ersten Bretter des A-Turniers werden übertragen.

Topbretter

Die ersten viert Bretter des A-Turniers spielen erhöht, die Stellungen siehr man auf dem Monitor

Roven Vogel (ehemals Siebenlehn, jetzt USV TU Dresden) versucht seine dritte GM-Norm zu machen.

Anton Demchenko

Baadur Jobava

Nun noch eine kleine Aufgabe. In der zweiten Runde konnte ich glücklich gegen den Setzlistendritten remis spielen. Hier eine Stellung aus der Partie, Weiß zog 28. Lc4 und möchte mit Ta2 die Dame fangen. Wie soll Schwarz reagieren?

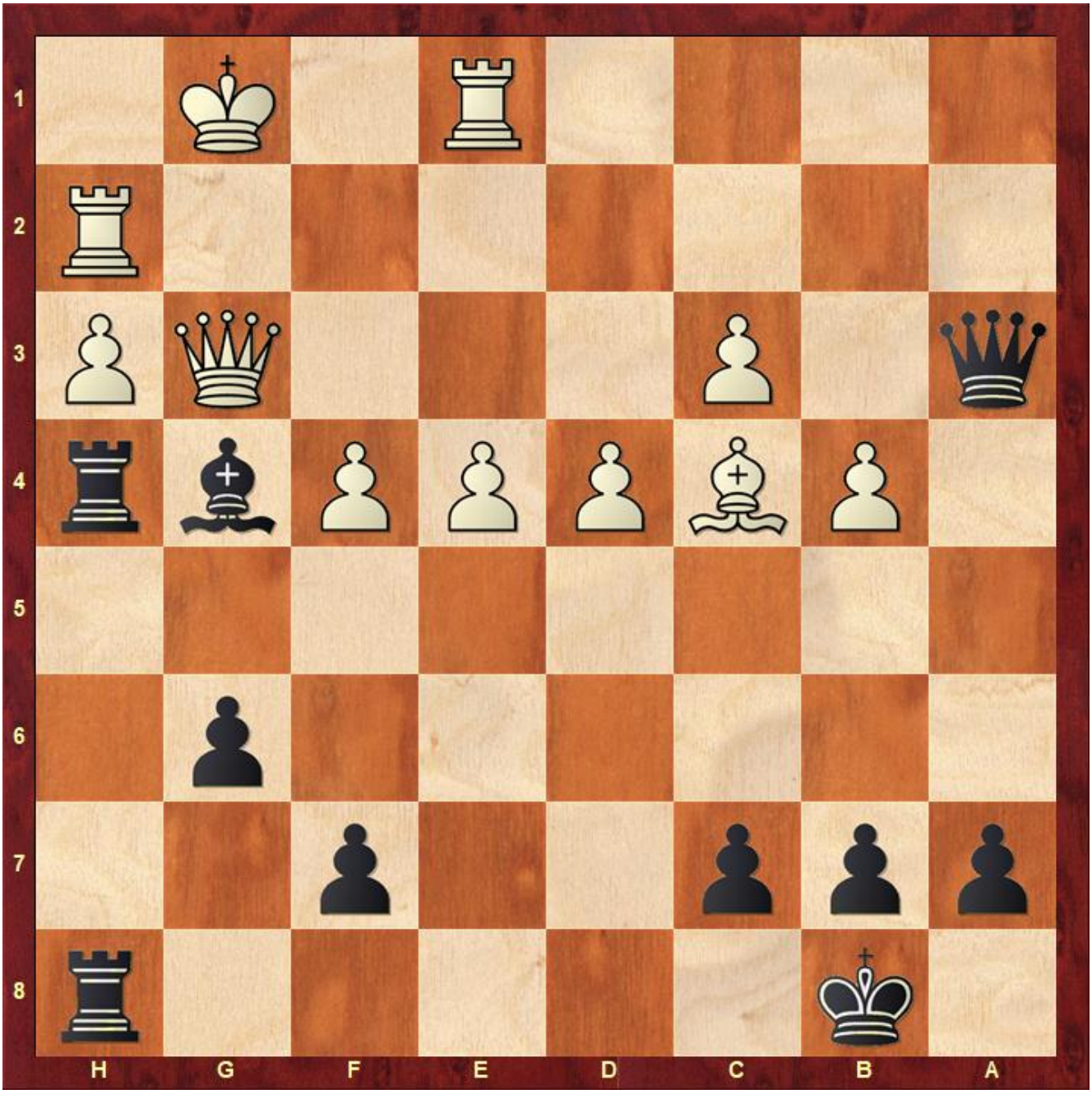

Schwarz zieht und erlangt Vorteil (leider nicht in der Partie)

Markneukirchner auf Turnieren

Wie wir schon hier berichtet haben, spielte Toni Lutz ein Turnier in der Nähe von Meuselwitz. Den Ausgang sind wir noch schuldig geblieben. Mit zwei Siegen und zwei Remis erreichte er einen guten 12. Platz und gewann den Preis als bester u12-

Spieler. Seine DWZ konnte er auf unglaubliche 1530 steigern. [Abschlusstabelle]

Stolzer Preisträger Toni Lutz (Foto C. Lutz)

Münchener Schachfestival

Ab heute nimmt Burkhard Atze am Münchener Schachfestival teil. Gespielt werden ein A-Turnier mit Größen wie Pavel Eljanov, Alex Sarana oder Jobava Baadur und ein B-Turnier, in dem Burkhard antritt. [Teilnehmerliste]

Toni beim Schnaudertal-Open

Toni hat in dieser Saison eine atemberaubende Entwicklung genommen. Entdeckt wurde er im letzten Jahr beim Grundschulturnier, als er einen beachtlichen 7. Platz belegte. Wir berichteten damals hier. Schon im Juni kam er dann zur AG im Gymnasium. In dieser Saison reihte er Erfolg an Erfolg:

- Vogtlandmeister u12
- Bezirksmeister u12
- Achter der Sachsenmeisterschaft u12
- Schnellschachmeister von Oberfranken u12
- Sieger im Grundschulturnier der vierten Klassenstufe
- erfolgreiche Teilnahme an diversen Mannschaftskämpfen
- Erlangung einer Erst-DWZ von 1177 und Steigerung bis heute auf 1475

Da die Pause bis zur neuen Saison zu lang ist. Suchten wir Turniere, wo Toni seine Klingen auch einmal mit anderen Gegnern kreuzen kann. So ist Toni seit heute im Schnaudertal-Open aktiv. In der ersten Runde siegte er mit Schwarz gegen eine Gegnerin ohne DWZ, um in der zweiten Runde gegen einen Spieler mit DWZ 1736 remis zu spielen, obwohl viel mehr drin war.

Drücken wir ihm die Daumen und hoffen, dass wir auf der Webseite des Meuselwitzer SV seinen Fortschritt verfolgen können.

Grundschule Markneukirchen in Plauen erfolgreich

Angeführt von Toni Lutz spielten sechs weitere Schülerinnen und Schüler der Grundschule Markneukirchen am vergangenen Samstag in der Karl-Marx-Schule in Plauen beim Grundschulturnier um den Pokal des Landrats.

Foto: VSC Plauen – Landrat Tobias Henning eröffnet das Turnier

Da einige Teilnehmer erst sehr spät kamen, konnte Landrat Tobias Henning das Turnier erst mit Verspätung starten. 110 Kinder spielten in der Turnhalle der Karl-Marx-Schule um eine möglichst gute Platzierung in ihrer Altersklasse und um Punkte für die Schulwertung. Die Markneukirchner Schüler wurden von AG-Leiter Frank Dreier und Burkhard Atze unterstützt. Reinhard Atze betreute alle Zweitklässler als Schiedsrichter.

Toni konnte seine haushohe Favoritenstellung mit sieben Siegen bestätigen. Damit gewann er sicher die Gruppe der 4. Klasse und legte den Grundstein für den Erfolg der Mannschaft. Aber auch Fynn Neumann erreichte mit 4,5 von 7 Punkten ein sehr gutes Ergebnis auf Platz 9 von 35 Teilnehmern. Komplettiert

wurde der Erfolg durch Lio Wunderlich 3/7, 23. und Erik Scheffler 2,5/7, 28.

Foto Alina Lutz: Strahlender Sieger Toni Lutz

Aber auch in den kleineren Altersklassen war Markneukirchen vertreten. Für die dritte Klasse spielte Levi Zimmer und erreichte 2,5/7 und wurde 23. von 31.

Erfolgreich war auch die Teilnahme von Avelyn Hoffmann und Elli Wolfram die in der Mädchenwertung der 2. Klasse Silber und Bronze holten.

Foto Frank Bicker VSC Plauen: Die Sieger der 2. Klasse

In der Mannschaftswertung sprang für Markneukirchen erstmals ein Medaillenrang heraus. ~~Punktgleich mit der Grundschule Elsterberg landeten die~~ Die besten vier Markneukirchner landeten auf dem Bronzerang. Nach Ende des Turniers stellte sich heraus, das Markneukirchen doch den alleinigen dritten Rang erobert hat.

Foto Alina Lutz: Markneukirchner Mannschaft mit Pokal

Abgerundet wurde die Veranstaltung durch das gemeinsame Vertilgen der, vom SV Markneukirchen gesponserten, Pizza. Allen hat es hoffentlich gefallen und die Zweit- und Drittklässler können im nächsten Jahr wieder angreifen, wenn es heißt, den Pokal zu verteidigen.

2.-Klasse.pdfHerunterladen
3.-Klasse.pdfHerunterladen
4.-Klasse.pdfHerunterladen
Schulwertung-2023.pdfHerunterladen