Toni Lutz verteidigt Meistertitel

Von Samstag bis Dienstag fanden in der Jugendherberge Hormersdorf „Am Greifenbachstauweiher“ die diesjährigen Nachwuchsmeisterschaften in den Nachwuchsklassen statt. Der SV Markneukirchen wurde durch Toni Lutz, der versuchen wollte seinen Titel aus dem Vorjahr zu verteidigen, und Tristan Arzt, für den es das erste große Turnier war, vertreten. Burkhard Atze war als Hauptschiedsrichter vor Ort und übernahm die Betreuung unterstützt von Leo Lutz, der seinen Bruder unterstützte.

Toni verlor wieder keine Partie

Toni konnte die ersten beiden Runden gewinnen. In der dritten Runde wartete der mehrfache sächsische Meister Erik Dotschuweit. Toni meisterte die überraschende Eröffnung sehr gut und erhielt Vorteil. Nach einigen ungenauen Zügen drehte sich aber das Blatt und die Partie endete Remis, obwohl der elektronische Rechenknecht Erik vorn sah.

In der vierten Runde wartete der Setzlistenerste Joshua Li. Überraschend wählte Joshua einen italienischen Aufbau. Die Partie verflachte frühzeitig und endete Remis, da sich beide Protagonisten in schlechterer Stellung wähnten.

Einem Kurzsieg in der fünften Runde folgte ein Arbeitssieg gegen Marek Zielke. In der letzten Runde überraschte Julius Finck mit Französisch. Nach einiger Zeit verließ sich Toni auf die Wertungslotterie und willigte ins Remis ein.

Am Ende waren Joshua, Erik und Toni punktgleich. Aber Toni hatte wie im vergangenen Jahr die bessere Wertung. Eine Altersklasse zweimal hintereinander zu gewinnen gelingt nur wenigen Spielern. Gratulation Toni!

Bild von Leo Lutz: v.l.n.r. Toni Lutz, Erik Dotschuweit, Joshua Li, Marek Zielke, Stefan Müller, Julius Finck

Tristan sammelte Erfahrungen

Tristan kam als Nachrücker in das Turnier und es war klar, dass er nicht um die Spitze mitspielen würde. Einige gute Ansätze waren zu erkennen, aber häufig stand sich Tristan selbst im Weg. Wenn es ihm gelingt, seine Zeit besser zu nutzen, werden wir noch viel Freude an Tristan haben.

Sein Ziel mindestens 3 Punkte und eine Top-Ten-Platzierung erreichte er nicht, obwohl sie im Rahmen des Möglichen lag. Am Ende wurde er mit 2,5 Punkten 13.

Toni Lutz wird ungeschlagen Bezirksmeister

Vier Teilnehmer konnte der SV Markneukirchen zu den Bezirksmeisterschaften in die Jugendherberge Hormersdorf im Erzgebirge entsenden. Die drei Kreismeister Luisa Woywode, Toni Lutz und Reinhard Atze sowie per Freiplatz Cindy Woywode.

Die Bezirksmeisterschaft ist mit ihrem Austragungsort ein Mysterium. Viele sagen sie findet in Geyer statt, die Jugendherberge firmiert unter Hormersdorf, wenn man die Adresse in Googel eingibt wird Zwönitz als Ort angegeben. Jedenfalls kamen wir rechtzeitig an und konnten in Ruhe unsere Zimmer beziehen.

Burkhard Atze fungierte sowohl als Betreuer als auch als Hauptschiedsrichter der Veranstaltung. Um 12:45 wurden im Speisesaal die Eröffnungsreden gehalten und die Spieler in ihre Turniergruppen aufgeteilt, so dass pünktlich um 13:00 Uhr die erste Runde starten konnte. Luisa hatte zu dem Zeitpunkt die Bronzemedaille schon sicher, da in ihrer Altersklasse u18w nur drei Teilnehmerinnen an den Start gingen.

Tonis wunderbares Turnier

Als einer der ersten war Toni in der ersten Runde fertig. Nur acht Züge dauerte seine Partie, da sein Gegner Dion Phenn aus Reichenbach eine Mattdrohung übersah. Toni stand durch Turnierabsagen mit seiner Erst-DWZ schon auf dem zweiten Setzlistenplatz. Angeführt wurde die Stetzliste durch den Ukrainer Denys Yanenko, der 200 DWZ-Punkte mehr aufwies.

In der zweiten und dritten Runde hatte Toni etwas Glück, dass seine Gegner ihre Chancen nicht konsequent nutzen konnten. So spielte er Remis gegen Thilo Weißbach (Eiche Reichenbrand), den späteren Bronzemedaillengewinner, und siegte glücklich

gegen Antonius Akladius (König Plauen), der am Ende Vierter wurde. Entscheidend für diese Punktausbeute war, dass Toni sich nicht durch gute gegnerische Züge ins Bockshorn jagen lässt. Er kämpft immer weiter und versucht, auch schlechtere Stellungen zu halten bzw. sogar zu gewinnen.

Für die vierte Runde war das Duell der beiden Topgesetzten angesagt. Erst in der Nacht bekam ich einen Tipp, was Denys mit Schwarz spielen würde. Am Morgen gabe es deshalb nur eine kurze Vorbereitung auf die Partie. Die Vorbereitung kam auch auf das Brett. Zweimal übersah Denys die Möglichkeit mittels Scheinopfer einen Bauern zu gewinnen, dann einigten sich die beiden auf Remis.

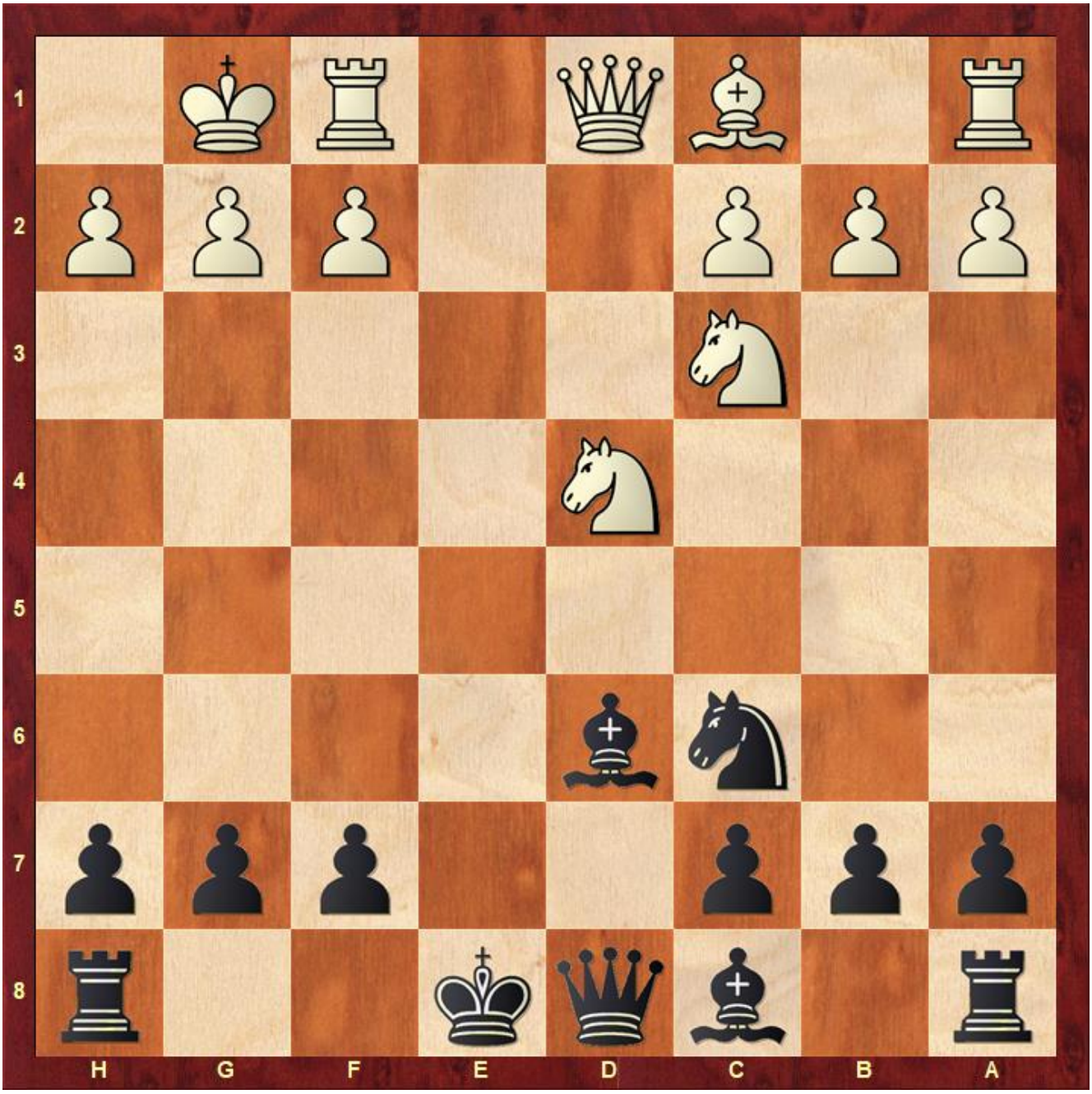

Kleine Taktik aus Runde 5, Toni ist mit Schwarz am Zug

Die restlichen Partien konnte Toni dann sicher gewinnen, die letzten beiden dann mit Unterstützung des kurzfristig angereisten Papas. Da auch Denys alle weiteren Partien gewann musste am Schluss die Wertungslotterie entscheiden und das hatte Toni die Nase vorn. Damit qualifiziert er sich für die Sachsenmeisterschaft, wo dann ganz andere Kaliber auf ihn warten.

v.l.n.r. Denys Yanenko, Toni Lutz, Thilo Weißbach

Das Abschneiden der anderen

Cindy spielte seit langer Zeit wieder Schach am Brett und konnte leider nichts Zählbares erreichen, trotzdem dürfte sich als Vierte der AK u14w an der Sachsenmeisterschaft teilnehmen. Luisa spielte gutes Schach, aber die Gegnerinnen waren beide stärker als sie. Trotzdem gelang ihr ein Remis, gegen eine Gegnerin mit fast 1500 DWZ. Auch Luisa dürfte nach Ostern zur Schachsenmeisterschaft fahren, leider hat sie schon etwas anderes vor.

v.l.n.r Melanie Böhme, Matthea Schubert, Luisa Woywode (Foto Klaus Woywode)

Reinhard startete stark mit einem Remis gegen Florian Elstner in das Turnier. In der Partie hatte er sogar Siegchancen. Leier lief danach nicht mehr viel zusammen und er beendete das Turnier als Achter einen Platz unter seiner Setzlistenposition.

Links zu Tabellen und Ergebnissen

Alle Ergebnisse (Altersklasse und Runde auswählen)

Endstand u12

Endstand u14w

Endstand u18w

Endstand u18