Schnellschach im Einkaufszentrum

Bericht von Toni Lutz

Während Nils Adler, Tristan Arzt, Erik Scheffler und Lennard Schauer mit Trainer Burkhard Atze beim DWZ-Cup in Plauen waren [Bericht], spielte Toni Lutz beim 4. Uhlmann Gedenkturnier im Elbepark in Dresden mit.

Nach der starken DWZ-Steigerung in Reichenbach [Bericht], wollte Toni mal schauen wie er gegen so ein starkes Teilnehmerfeld abschneidet und natürlich wieder mehr Erfahrung sammeln.

Das Uhlmanngedenkturnier ist ein sehr schönes Blitz- und Schnellschachturnier im Andenken an den Dresdner Spitzenspieler Wolfang Uhlmann. Wolfgang Uhlmann ist der stärkste Schachspieler aus der DDR. Er wurde u.a. elf mal DDR-Meister, qualifizierte sich 1971 für die Kandidatenkämpf zur Weltmeisterschaft und war der führende Experte der Französischen Verteidigung seiner Zeit. Bis heute ist er mit 81 Jahren der älteste Spieler, der jemals in der Schachbundesliga eingesetzt wurde. Er verstarb am 24.08.2020 im hohen Alter von 85 Jahren.

(Foto Frank Hoppe) Wolfgang Uhlmann beim Bundeligakampf in Berlin

Gespielt wurde im Elbepark Dresden, ein sehr schönes Ambiente, aber natürlich mit der Atmosphäre eines Einkaufscenters. Hier war es auch das Ziel, den Besucherinnen und Besuchern das Schachspielen näher zu bringen und Interesse zu schaffen. In den Pausen konnte man etwas shoppen, in eines der vielen Restaurants gehen oder verschiedene Aktivitäten machen. Es gab unter anderem direkt neben dem Spielfeld einen Stand vom 7th Space Dresden, wo man mit einer VR-Brille kostenlos ein paar Spiele spielen konnte.

(Foto: C. Lutz) Toni eingetaucht in virtuelle Welten

Für den heißen Sommertag mit einer Außentemperatur von circa 34,5 °C, war es im klimatisierten Center natürlich sehr angenehm.

Nach der nur kurzen Spielpause, von Wochenende zu Wochenende, brauchte Toni nur kurz um reinzukommen und konnte dann aber seinen Startplatz verbessern. In der ersten Runde verlor er gegen den IM Ferenc Langheinrich der auch das 2. Reichenbacher Einladungsturnier gewonnen hatte. Danach folgten ein Sieg und wieder eine Niederlage, die leider etwas unnötig war. Es kamen noch 2 Siege und eine Niederlage gegen einen besseren Spieler.

Dann kam der 2. Titelträger FM Karsten Schulz gegen den er sich eine bessere Stellung erkämpfte, seinen Vorteil aber leider nicht in einen Sieg umwandeln konnte. Am Ende kam Toni auf 4,5 Punkte aus 9 Runden [Ergebnisse] und konnte sich somit einen Platz auf dem Podest bei der U14 sichern. Alle Spieler hatten 4,5 Punkte aber Toni leider die schlechtere Buchholzwertung. Als Preis durfte er sich einen Sachpreis vom Preis-Buffet aussuchen.

(Foto C.Lutz) Toni bei der Siegerehrung

Alles in allem war es gelungenes und schönes Turnier. Er konnte viel Erfahrung sammeln und hatte auch viel Spaß beim Schachspiel und in Dresden.

DWZ-Cup in Plauen, vier Neikirnger warn dabei

Tristan Arzt, Lenard Schauer, Nils Adler und Erik Scheffler fuhren mit Trainer Burkhard Atze nach Plauen in die Karl-Marx-Schule um am neuen DWZ-Cup teilzunehmen. Während es für Erik bei seinem ersten Turnier darauf ankam, Erfahrungen zu sammeln, wollten die anderen drei sehen, ob sie in den Ferien nichts verlernt haben.

v.l.n.r. Lennard Schauer, Erik Scheffler, Tristan Arzt und Nils Adler

Tristan in Gruppe 1

Tristan hat ja schon am letzten Wochenende in einem Turnier

125 DWZ Punkte dazugewinnen. (Bericht) Würde er seine Leistung bestätigen können? In der ersten Partie gewann der gleich gegen den Top-Gesetzten Alexander Steinert vom VSC. Danach folgte ein Remis gegen Antonio Akladius, obwohl in der Eröffnung ein paar Züge verwechselt wurden und ein Bauer verloren ging. Zum Schluss gab es eine Niederlage gegen den Gruppensieger Maximilian Todt. Trotz seines Zugewinns war er nach Papierform Letzter der Gruppe. Die erreichten 50% und der geteilte zweite Platz können als Erfolg gewertet werden. Ein moderater Zuwachs von wahrscheinlich 16 Punkten ist zu erwarten.

Tristan Arzt
Endstand Gruppe 1

Lennard in Gruppe 2

Lennard brauchte von den drei erfahrenen Spielern am längsten um seine DWZ zu erreichen. Seit dem geht es steil Berg auf. Zwei Remis und ein Sieg bedeuten den ersten Platz in der

Gruppe. Er darf sich auf einen DWZ-Zuwachs von 85 Punkten freuen.

Endstand Gruppe 2

Nils in Gruppe 3

Nils startete auch mit zwei Remisen, musste sich dann aber dem späteren Gruppensieger geschlagen geben. Nils erwartet ein Verlust von 19 Punkten, was ihn knapp über der 1000-Punkte-Marke hält.

Endstand Gruppe 3

Erik in Gruppe 5

Für Erik war es das erste Turnier mit Aufschreiben. Es galt das Thema: Alles kann, nichts muss. Leider spielte Erik noch zu aufgeregt und schnell. Aber wichtig war die Analyse nach den Partien. Dort wurden die Fehler angesprochen und Tipps gegeben. Am Ende stehen zwei Niederlagen, aus denen viel gelernt werden konnte.

Erik Scheffler
Endstand Gruppe 5

Bericht auf Vogtland-Schach

Markneukirchen im Vereinswettbewerb in der vorderen Hälfte

Der Vereinswettbewerb ist sicher ein Relikt aus der guten alten Zeit. Vereine sammeln in fast allen Nachwuchswettbewerben Punkte und so entseht am Ende eine Rangliste. Vorn tummeln sich erwartungsgemäß die großen Vereine aus Dresden und Leipzig auch der SK König Plauen mischt munter mit.

Zufällig stolperte ich über diesen Zwischenstand und war überrascht. Unser Verein liegt auf Rang 15 von 43 Vereinen. Betrachtet man nur unseren Bezirk Chemnitz, dann sind wir auf Platz 4 hinter dem SK König Plauen, der USG Chemnitz und dem CSC Aufbau Chemnitz.

JSBS-Vereinswettbew-2024-2Herunterladen
Quelle: https://www.jugendschachbund-sachsen.de/

Vogtland-Cup in Markneukirchen

Wie schon auf Vogtland-Schach berichtet wurde ist aus dem U13-Cup ein U12-Cup geworden. Seit Jahren richtete der SV Markneukirchen das zweite Turnier der Serie am ersten Ferienwochenende der Herbstferien aus. Auch dieses Jahr werden wir Ausrichter des zweiten Turniers sein.

Da aber die Ferien nach dem 3. Oktober beginnen und viele sicher das verlängerte Wochenende nutzen wollen, findet das Turnier schon am 28.09.2024 im Gymnasium Markneukirchen statt. Neu ist auch der parallel ausgetragene DWZ-Cup, an dem alle Jugendlichen, die 2007 oder später geboren wurden und eine DWZ unter 1500 haben, teilnehmen können.

Schul-AG offiziell gestartet

10 Schüler trafen sich beim offiziellen Start der Schulschach-AG am Mittwoch in der GTA-Zeit im Gymansium Markneukirchen.

Vier Fünftklässler wollten erstmal reinschnuppern und wurden abwechselnd von Frank Dreier und Burkhard Atze betreut. Alle anderen kannten die Abläufe und freuten sich über den Zuwachs.

Wer möchte, kann sein Können schon am Samstag in Plauen überprüfen.

Roland Pfretzschner trainiert Toni Lutz

Frank Dreier beobachtet, welche Anlagen die „Neuen“ mitbringen

Trainingsalltag

Oberkotzau war wieder eine Reise wert

Letztes Jahr fuhren wir mit drei Spielern nach Oberkotzau zur dortigen Oberfränkischen Schnellschachmeisterschaft und kehrten mit drei Pokalen sehr erfolgreich zurück. (Bericht) Dass sich dieser Erfolg so nicht wiederholen lassen würde war klar. Erstmals fuhren wir mit fünf Spielern zu einem Turnier, so dass ein Auto nicht mehr ausreichte. Mit Unterstützung von Frau Arzt und Frau Adler konnten doch alle Spieler, die wollten, teilnehmen.

Foto Sandra Adler v.l.n.r. Lennard, Tristan, Toni, Burkhard, Nils, Reinhard

Letztes Jahr konnte Nils Adler den zweiten Platz in der Ak u14 erreichen, diesmal war er nur an Position 12 gesetzt. Diesmal waren seine Mannschaftskameraden Lennard Schauer (14.) und Tristan Arzt (8.) mit am Start. Das Turnier verlief durchwachsen, Lennard wurde 12. und Nils landete auf dem 13. Platz während Tristan als 25. einen gebrauchten Tag erwischte.

Teilnehmerfeld u14
[Endstand u14]

Dieses Abschneiden ist auch ein starkes Zeichen für das Erstarken des Schachs nach der Corona-Zwangspause. Auch die Plauener Könige haben das Turnier für sich entdeckt und konnten zwei Sieger-Pokale mit nach Hause nehmen. Theodora Akladius (u8) und Frida Winkler (u12) gewannen ihre Altersklassen. Komplettiert wurde das gute Abschneden durch Anni Winkler (2. u10) und Theo Winkler (2. u12)

Toni Lutz, der im Vorjahr die AK u12 gewinnen konnte, trat, obwohl noch in der AK u12 startberechtigt in der AK u16 an. Dort erhofften wir uns eine stärkere Gegnerschaft. Die Altersklassen u16, u18 und u20 spielten wieder ein Gesamtturnier aus. Reinhard Atze war als Titelverteidiger der AK u18 wieder am Start. Vor der Mittagpause lief alles nach Plan Toni und Reinhard gewannen alle Partien und remisierten nur in der dritten Runde gegeneinander. Die fünfte Runde war

verhext. Sowohl Reinhard als auch Toni verloren schnell ihre Partien – zu schnell. Es waren die ersten beendeten Partien im gesamten Spielsaal. Danach war die Konzentration wieder da. Am Ende konnte Toni die u16 gewinnen und Reinhard wurde in der Ak u18 Zweiter.

Sieger u16

Sieger u18

[Endstand u16-20 Gesamtturnier]

Obwohl wir diesmal „nur“ zwei Pokale mitbrachten, war das Turnier wieder ein tolles Erlebnis. Die Sporthalle des ATSV in Oberkotzau ist ein toller Veranstaltungsort und das Team des ATSV um Christina Leuchsenring und Rudolf „Rutz“ Fraaß mit seinen vielen Helfern machte das Turnier unvergesslich. Gerne kommen wir im nächsten Jahr wieder.

Spielsaal

oplus_16

Lennard

Toni

Reinhard

Tristan

Objekte der Begierde

Seit an Seit ..

Organisation

Organisation

Teilnehmerfeld u16

Teilnehmerfeld u18

[Turnierseite]

Bei der sächsischen Meisterschaft am Erfolg geschnuppert

Einige Zeit ist ohne Eintrag auf der Webseite ins Land gegangen. Zeit den geneigten auf den aktuellen Stand zu bringen.

Toni wird Achter bei der Sachsenmeisterschaft

Toni war mit großen Hoffnungen nach Sebnitz gereist. Ziel war die Qualifikation für die Sachsenmeisterschaft. Dazu hätte er den dritten Platz erreichen müssen. Letztendlich hing alles an der letzten Partie. Hätte Toni die Partie gewonnen, hätte er sein Ziel erreicht und wäre Dritter geworden. Der Ausgang lag im Bereich des Möglichen, hat aber nicht sollen sein. So wurde es wie im vergangenen Jahr ein achter Platz.

Toni spielte am Live-Brett eine starke Partie

Auch wenn das Ziel nicht erreicht wurde, hat Toni doch viel von dieser Meisterschaft mitgenommen. In den nächsten Partien wird sich zeigen, ob er sein Potenzial ausschöpfen kann.

U14-Jungs in Bautzen bei der Vorrunde zur Sachsenmeisterschaft

Ganz aus dem Westen Sachsens in den fernen Osten an der polnischen Grenze führte uns die Fahrt zur Vorrunde der Sächsischen Mannschaftsmeisterschaft u14. Für unsere Jungs war schon alleine die Qualifikation der größte Erfolg, der nach der Wende eine Markneukirchner Nachwuchsmannschaft gelang.

Rathaustplatz in Bautzen – leider war keine Zeit zu Sight-Seeing

Da der Zweite aus Leipzig zu spät zurückgezogen hatte, spielten wir nur gegen die beiden Mannschaften aus dem Spielbezirk Dresden. Gegen TU Dresden konnte Toni erwartungsgemäß am ersten Brett gewinnen aber auch auch Lennard Schauer gewann seine Partie schnell. So hatten wir ein Unentschieden sicher und Tristan Arzt hatt am zweiten Brett eine hoffnungsvolle Position. Leider stellte er in einem

Augenblick der Schachblindheit die Dame ein. Auch Nils verlor nach langem Kampf. Aber ein Remis war für uns ein gutes Ergebnis.

Nach einer Stärkung mit Pizza, hatten wir aber gegen Bautzen keine Chance und wurden mit 0:4 abgefertigt. Ein halber Punkt mehr gegen Dresden und wir würden das Finale mit spielen, aber auch so war es eine tolle Erfahrung.

oplus_2

Tristan gewinnt in Adorf

Am Freitag fand in Adorf das zweite Jugendschachturnier der Möglichmacherei Adorf unterstützt vom SV Markneukirchen statt.

20 junge Schachfreunde trafen sich in der Fronfeste Adorf um in zwei Gruppen, Sekundarschule und Grundschule, um die tollen Preise zu kämpfen.

Nach fünf umkämpften Runden setzten sich in beiden Gruppen die Favoriten durch. Bei den Grundschülern gewann Konstantin Wunderlich ungeschlagen vor seiner Schwester Olivia Wunderlich aus Plauen. Beide haben schon gute Erfolge im U13-Cup erzielt und haben auch schon eine DWZ. Auf dem dritten Platz kam Avelyn Ullmann aus Markneukirchen ein. Sie besucht in der Grundschule in Erlbach die AG von Frank Dreier.

[Ergebnisse]

Bei den Sekundarschülern waren die in Adorf wohnenden Schüler des Gymnasiums Markneukirchen Tristan Arzt, Nils Adler und Lennard Schauer Favorit. Sie sind Mitglied beim SV Markneukirchen und nehmen dort in der zweiten Mannschaft schon am Spielbetrieb der Erwachsenen teil. Zusammen mit Toni Lutz konnten sie sich für die Zwischenrunde zur sächsischen Mannschaftsmeisterschaft in der Altersklasse U14 qualifizieren.

Tristan ließ nichts anbrennen er gewann die ersten vier Spiele, unter anderem gegen seine beiden Mannschaftskameraden, und sicherte dann mit einem Remis seinen Sieg ab. Nils verlor früh gegen Tristan, danach gab er aber keinen Punkt mehr ab und wurde ungefährdet Zweiter. Dritter wurde Oskar Wunderlich aus Adorf. Nach Lennard Schauer auf dem vierten Platz, belegte Dario Wichlatz als Fünktklässler einen hervorragenden 5. Platz auch Erik Scheffler, der etwas Pech mit der Auslosung hatte, spielte ein starkes Turnier.

Die Kinder gewannen tolle Preise, die von Best Pizza Adorf und der Thalia-Buchhandlung gestiftet wurden. Da es allen Spaß gemacht hat, hoffen wir , dass es noch weitere Turniere in der Fronfeste gibt.

Die Schüler des Abiturjahrgangs 25 vom Gymnasium

Markneukirchen sorgten für das leibliche Wohl der Spieler, Eltern und Betreuer.

[Ergebnisse]

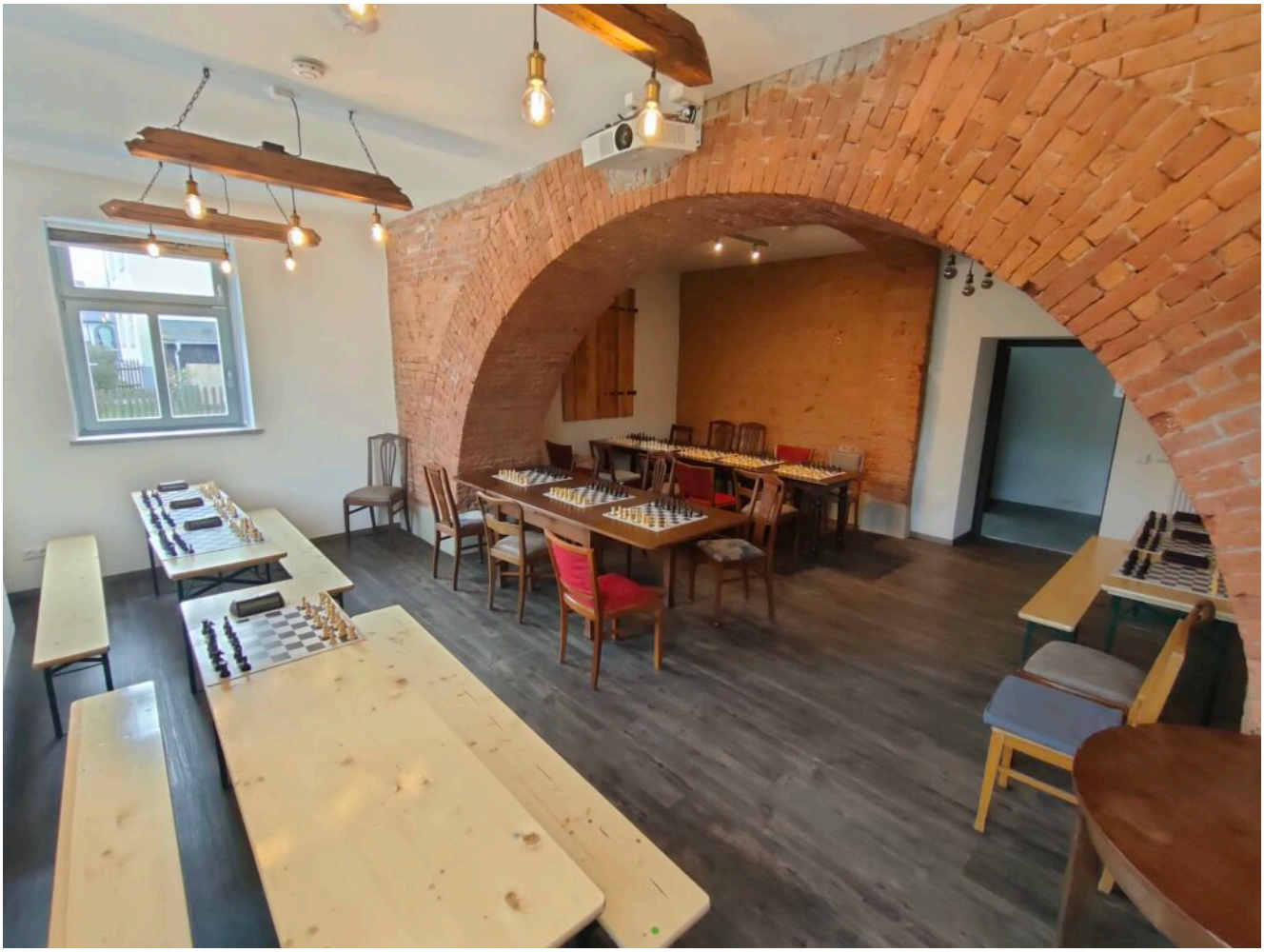

Wunderschöner Spielsaal

Mit Schachuhr, das war für viele neu

Grundschulgruppe

Konstantin Wunderlich, Sieger der Grundschüler

V.l.n.r. Olivia, Konstantin, Avelyn

Tristan Arzt, SIeger der Sekundarschüler

V.l.n.r. Nils, Tristan, Oskar

Schachfiguren aus Muschelschalen

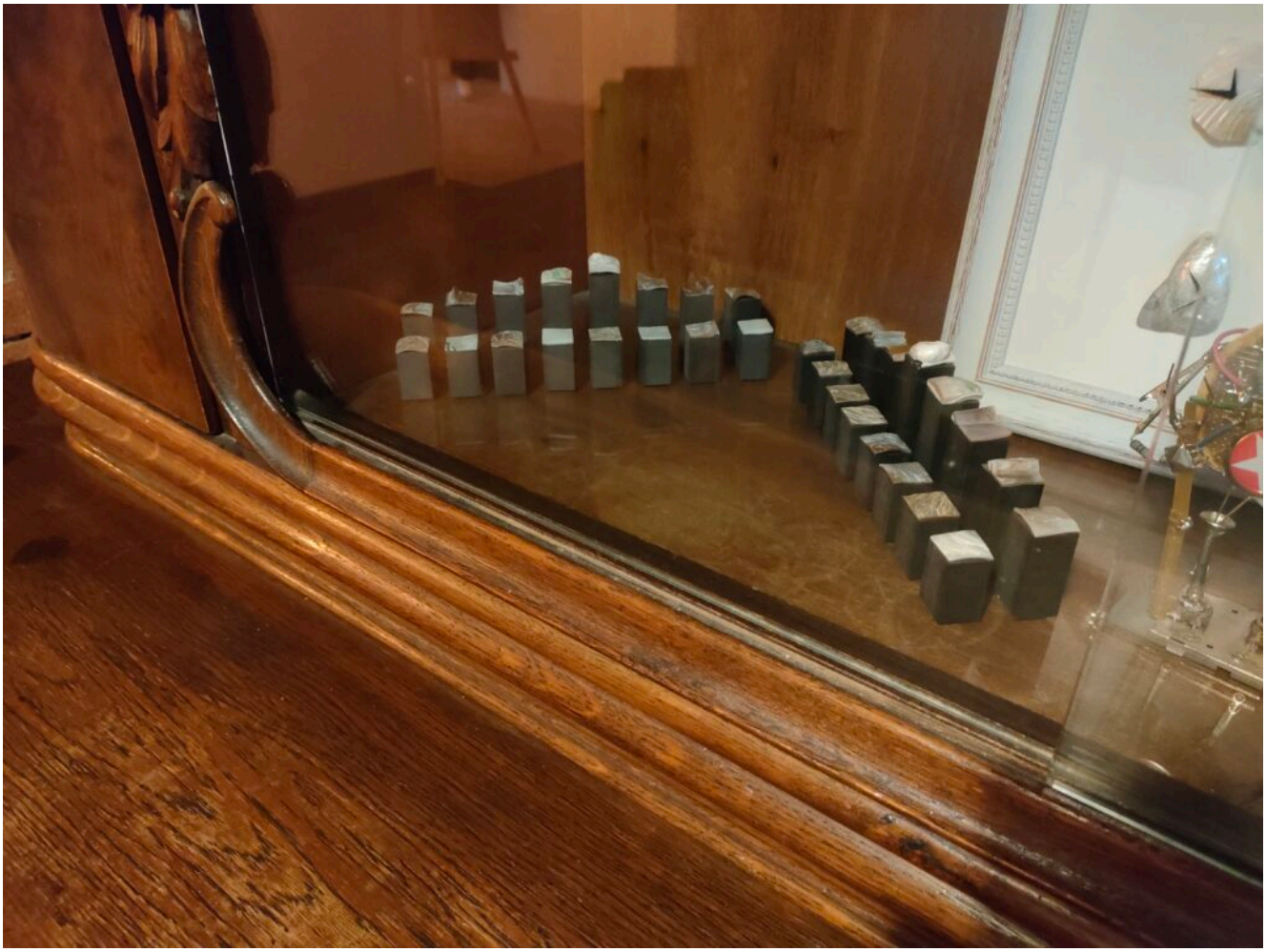

Schachfiguren mit Perlmutt verziert

Sachsenliga in Markneukirchen

Heute spielt die u20-Mannschaft des SV Markneukirchen in der Sporthalle des Gymnasiums gegen Dresden Striesen in der Sachsenliga. Es geht nur noch um den zweiten oder dritten Platz, da Dresden Leuben schon gegen beide Mannschaften gewonnen hat und damit als Sieger feststeht.

Markneukirchener links im Bild von voern nach hinten: Reinhard Atze, stehend Ben Härtel (Reichenbach), Toni Lutz und Raul Brunen (Reichenbach)

Die Markneukirchner Mannschaft ist eigentlich eine

Spielgemeinschaft mit dem Nachwuchs von Reichenbach. An den ersten beiden Bretter spielen Reinhard Atze und Toni Lutz aus Markneukirchen, während die letzten beiden Bretter von den Reichenbachern Ben Härtel und Raul Brunen verwaltet werden.

Im Oktober spielten wir in Dresden gegen Leuben und verloren deutlich (Bericht). Auch Striesen verlor im November überraschend deutlich gegen Leuben, so dass es heute nur noch um den Trostpreis geht. Aber das Ergebnis stand nie im Vordergrund, es ging darum, dass unserer Spieler Spielpraxis auf hohem Niveau bekommen.

Heute wurde die Vormittagsrunde mit 1,5:2,5 verloren. Toni, Ben und Raul steuerten jeweils ein Remis zu Ergebnis bei. Jetzt steht es auch schon wieder 0:2 gegen uns. Aber Toni und Ben kämpfen noch, um das Ergebnis erträglicher zu gestalten.

Nachwuchs goes Sachsenmeisterschaft

Nachdem schon die U20-Mannschaft des SV Markneukirchen auf Sachsenebene spielt und dort in der Sachsenliga den dritten Platz schon sicher hat, weil nur drei Mannschaften gemeldet haben, erreichte die U14-Mannschaft am 3. Advent historisches. In der Bezirksmannschaftsmeisterschaft des Bezirkes Chemnitz erreichten Toni, Nils, Tristan, Rüdiger und Lennard einen hervorragenden 4. Platz.

v.l.n.r. Toni Lutz, Nils Adler, Tristan Arzt und Lennard Schauer samstags in Chemnitz

Schon am zweiten Advent wurde die erste Runde gespielt. Wir hatten Heimspiel gegen den SC Reichenbach. Eigentlich war Trainer Burkhard Atze aber guter Dinge, dass eine Überraschung im Rahmen des möglichen lag. Aber am Samstag meldete sich Nils, dass er ein wichtiges Volleyball-Turnier hat und seine Mannschaft ohne ihn nicht starten könne. Damit musste Rüdiger noch einmal zu seinem letzten Punktspiel für den SV Markneukirchen auflaufen.

Das Spiel in der Turnhalle des Gymnasiums entwickelte sich interessant. Lennard brachte die vorbereitete Varante aufs Brett und erhielt schnell gewinnbrignenden Materialvorteil. Rüdiger hielt sich einigermaßen und an den ersten beiden Brettern war noch nichts auszumachen. Als Kiebitz kam dann Avelyn Ullmann mit ihrem Vater von der Grundschul-AG. Kurz darauf musste Rüdiger die Waffen strecken, die fehlende

Erfahrung machte sich gegen seinen guten Gegner bemerkbar, der im Trunier 100% holen sollte. Kurz darauf einigte sich Lennard mit seinem Gegner auf Remis. In der Partie hatten wir uns mehr erhofft. Beim Nachspielen stellten wir fest, dass der halbe Punkt auch noch glücklich war. Lennards Gegner hätte ihn zwischendurch zwangsläufig Matt setzen können. Nun lagen alle Hoffnungen auf Toni und Tristan. Sie wurden nicht enttäuscht, beide bestraften leichte Fehler der Gegner konsequent und stellten so den 2,5:1,5-Sieg sicher. Ein gelungener Auftakt für die Meisterschaft.

Spielsaal in Chemnitz

Am nächsten Wochenende hieß es zweimal nach Chemnitz zu fahren. Am Samstag gab es zum Auftakt König Plauen II zum Gegner, die einzige Mannschaft, die in der Setzliste hinter uns lag. Mit einem ungefährdeten 4:0-Erfolg konnten wir uns sogar an die Tabellenspitze setzen. Dann folgte eine so nicht erwartete Niederlage gegen den U12-Meister des Bezirkes

Nickelhütte Aue. Es offenbarten sich Eröffnungsschwächen und überwunden geglaubte Schwächen im Zeitmanagment. Einzig Lennard konnte seinen unerfahrenen Gegner besiegen. Zum Mittag brachte Familien Lutz das Essen von einer schwedischen Möbelhauskette mit. So gestärkt gingen wir in den abschließenden Kampf gegen den Top-Favoriten König Plauen I. Toni gelang es dem 400 Punkte stärker eingeschätztem Maxim Melestean ein Remis abzuknöpfen und Lennard konnte am letzten Brett gar gewinnen. Die anderen beiden verloren und so ging der Kampf knapp mit 1,5:2,5 an die Plauener.

Am Sonntag gab es zunächst schlechte Nachrichten für uns USG Chemnitz II und Chemnitzer SC Aufbau starteten mit stärkerer Aufstellung als am Samstag. Für Mannschaften, die sich nicht qualifizieren wollen, vielleicht verständlich, um mehreren Spielern eine Einsatzchance zu geben. Für andere Mannschaften ist es etwas Wettbewerbsverzerrung. Gegen beide Mannschaften verloren wir in den ersten Sonntagsrunden. Zum Mittag besorgte Papa Lutz die obligatorische Pizza, die vom Verein für das verpasste Adventsessen ausgegeben wurde. So gestärkt und mit etwas Wut im Bauch gewannen wir in der Abschlussrunde gegen USG Chemnitz I mit 3:1 und erreichten überraschend den vierten Platz.

Unser Topscorer Lennard Schauer 5,5/7

Da Aue die in der Ak U14 zurückzieht werden wir als dritter im April an Dresden oder Leipzig fahren um an der Vorrunde zu Sachsenmeisterschaft teilzunehmen. Das ist der größte Erfolg,

den eine Nachwuchsmannschaft des SV Markneukirchen nach der Wende erreicht hat. Jungs ihr könnt stolz auf euch sein.

[Endstand]